

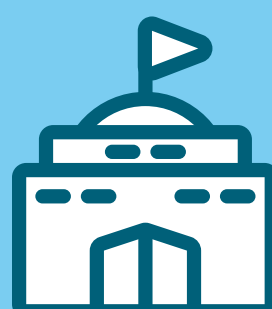

# PLAN EGRESAR

## SENTIDO POLÍTICO PEDAGÓGICO

### PARA GARANTIZAR EL EGRESO EFECTIVO DE TRAYECTORIAS 2016-2020



- Revincular
- Ampliar los procesos de participación

### OBJETIVOS



EGRESO DE LA MATRÍCULA INSCRIPTA EN 2021.



FORTALECER A LA ESCUELA SECUNDARIA.

### DISPOSITIVO

El Dispositivo Nacional del Plan Egresar está estructurado en encuentros nacionales, jurisdiccionales y de núcleo. Junto con el acompañamiento situado, conforman la base de la estrategia.

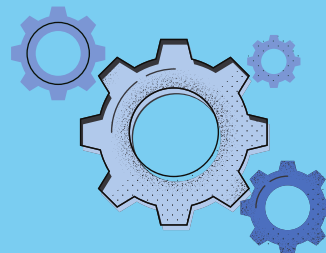

Convocatoria e inscripción

Etapas del Plan	Etapa 1 Lanzamiento del Plan			Etapa 2 Desarrollo del Plan				Etapa 3 Evaluación y cierre
	Encuentro Nacional	Encuentro Jurisdiccional	Encuentro de núcleo		Encuentro Jurisdiccional	Encuentro de núcleo	Encuentro Jurisdiccional	Encuentro Nacional
Dispositivo Nacional								
El Plan en las escuelas				Inicio de cursada Primer tramo del TC	Segundo tramo del TC	Tercer tramo del TC	Fin de la cursada Cuarto tramo del TC	
Duración	2 meses			4 meses				1 mes
Fortalecimiento de los equipos provinciales	Trabajo virtual en la plataforma del plan para la construcción de la oferta curricular jurisdiccional			Acompañamiento situado a las escuelas Documentación de acciones de seguimiento de las trayectorias y acompañamiento a los equipos de enseñanza				Evaluación y cierre de la formación de los equipos territoriales



## TRABAJO A PARTIR DE DATOS

- CARACTERIZACIÓN DE LA MATRÍCULA
- DEFINICIÓN DE LAS ESCUELAS SEDE

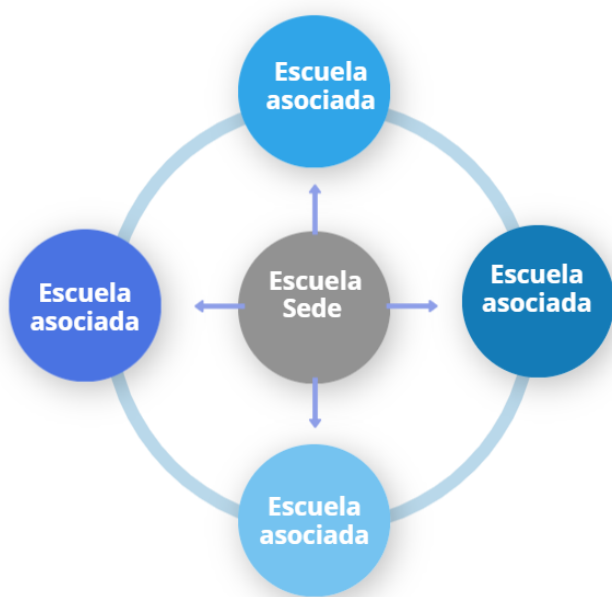

### ESCUELA SEDE

CARACTERIZACIÓN

- Localización estratégica
- Concentración de oferta curricular
- Gestión administrativa centralizada



### ESCUELA ASOCIADA

CARACTERIZACIÓN

- Revincula
- Realiza un seguimiento de las trayectorias educativas
- Certifica

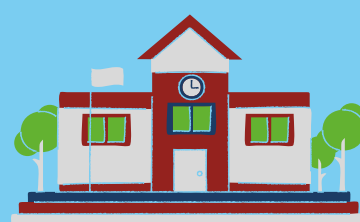



## EQUIPOS

PERFILES ASIGNADOS AL PLAN EGRESAR



Dirección de nivel de la jurisdicción y equipo

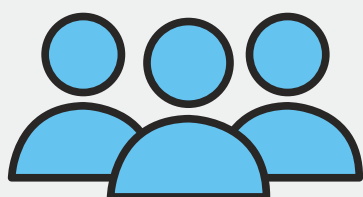

Equipo técnico pedagógico territorial del Plan



Equipos supervisivos



Equipos directivos de escuelas sede y coordinador de equipo Egresar

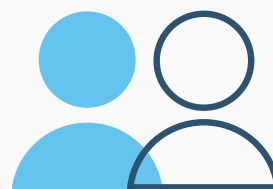

Equipos directivos de escuelas asociadas de origen

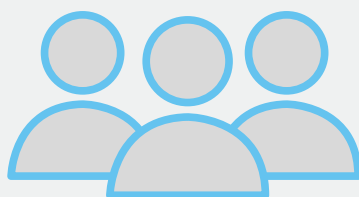

Equipos docentes tutores del Plan que dispondrán de horas institucionales

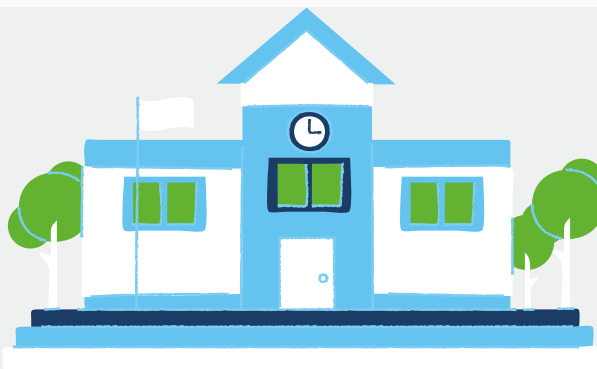

Asistentes técnico territoriales que trabajarán en conjunto con la supervisión distrital, zonal, regional y con un equipo coordinador jurisdiccional.



## EL PLAN EN LAS ESCUELAS

- Trayecto curricular
- Resolución compartida
- Reorientación de contenidos

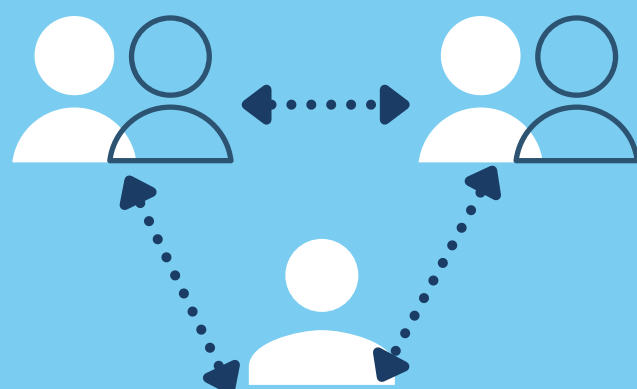

## SENTIDOS Y CRITERIOS PLANIFICACIÓN DE TRAYECTOS CURRICULARES



- Considerar la diversidad de los puntos de partida como ventaja pedagógica.
- Planificar situaciones de estudio como una estrategia para estrechar el vínculo entre la enseñanza y la evaluación.
- Situar la acreditación del trayecto curricular como un proceso enraizado en la propuesta de enseñanza.



La explicitación de los propósitos de enseñanza del trayecto curricular, de los contenidos que se abordarán y de las estrategias que se dispondrán para que los propósitos sean efectivamente alcanzados son los ejes estructuradores de la propuesta del trayecto curricular.